



# Certificado de Incentivo Forestal

Abril 2023



# Índice

- 01**  
Bienvenida
- 02**  
Generalidades del incentivo
- 03**  
Condiciones para acceder al incentivo
- 04**  
Operatividad y particularidades del incentivo
- 05**  
Información útil y preguntas
- 06**  
Cierre

# Bienvenida

Abril 2023



# Nuestro webinar



**Preguntas  
General  
Disfrutar  
Diálogo cordial**

# Corto contexto



# Generalidades del incentivo

Abril 2023





# Historia



# Ley 139/94



# Importancia

**+ 1000 beneficiados**

**\$300 MM**

**20 deptos.**

**297 mil ha.**

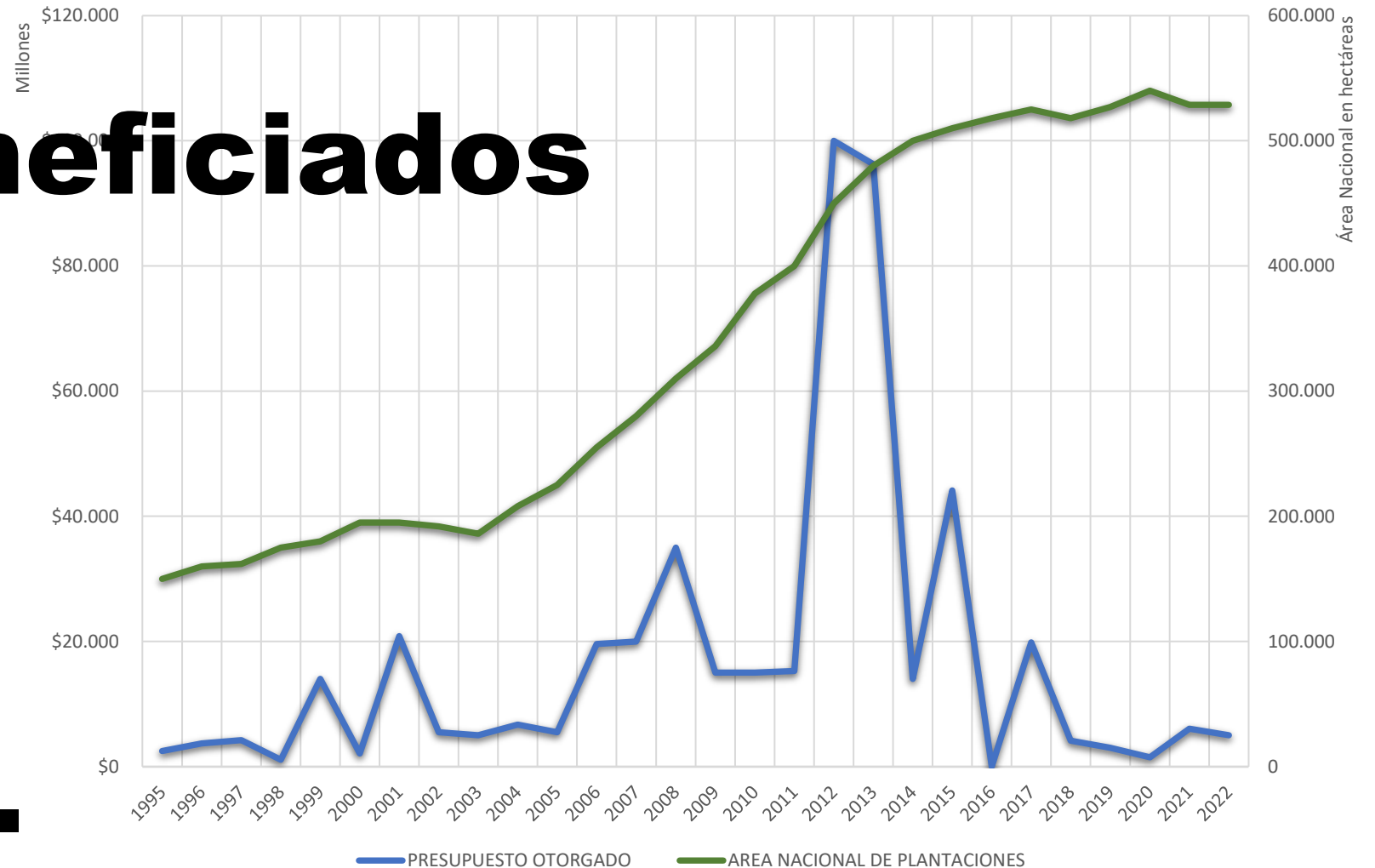



# ¿Qué es y qué no es?



**Incentivo no subsidio**

**Se paga al cumplir**

**No constituye renta**

# ¿Qué tipo de proyectos se pueden presentar?



# ¿Qué reconoce?

## 1 PAGO

Establecimiento

$$\$ = A \times V_i$$

## 2 PAGO

Mantenimientos

$$\$ = A_{m1} \times V_{m1} +$$

$$A_{m2} \times V_{m2} +$$

$$A_{m3} \times V_{m3} +$$

$$A_{m4} \times V_{m4}$$

# ¿Hay algún otro beneficio?



# ¿Qué limitaciones tiene?



**No + incentivos**

**No repetir 20 años**

**Autorización carbono\***

# ¿Qué cambios ha tenido?

Presentación virtual  
de los proyectos

Las decisiones las  
toma el reforestador



El incentivo  
actualmente opera  
conforme necesidad



Operación continua  
sin convocatorias ni  
invitaciones

# Preguntas



# Condiciones para acceder

Abril 2023





# Para empezar

Debo tener claro si el sitio de desarrollo del proyecto presenta alguna limitación



**SITIO**



Tener claro la especie, su origen, cómo estableceré, potencialidad, mercado y paquetes tecnológicos



**ESPECIE**



Analizar tiempos de desarrollo, mejor momento de establecer, tiempos de establecimiento y duración del proyecto



**TIEMPO**



Desde el principio es importante tener claro para qué es el proyecto, su mercado y posibles salidas alternas



**OBJETIVO Y MERCADO**



Cuándo tendré recursos para el proyecto, cuál es mi flujo de caja, ¿dependo de crédito?



**RECURSOS**



# Respecto al interesado

**1 Persona natural  
o jurídica  
Entes territoriales**

**CC – CE – NIT**

**Resguardos**

**SARLAFT**

# Respecto a las especies

Nombre científico	Nombre común	Tipo especie
<i>Eucalyptus camaldulensis</i>	Eucalipto plateado	Introducida
<i>Eucalyptus globulus</i>	Eucalipto	Introducida
<i>Eucalyptus grandis</i>	Eucalipto	Introducida
<i>Eucalyptus pellita</i>	Eucalipto	Introducida
<i>Eucalyptus urophylla</i>	Eucalipto	Introducida
<i>Eucalyptus tereticornis</i>	Eucalipto	Introducida
<i>Pinus caribaea</i>	Pino	Introducida
<i>Pinusoocarpa</i>	Pino	Introducida
<i>Pinus patula</i>	Pino	Introducida
<i>Pinus maximinoii</i>	Pino	Introducida
<i>Pinus tecunumanii</i>	Pino	Introducida
<i>Tectona grandis</i>	Teca	Introducida
<i>Gmelina arborea</i>	Melina	Introducida
<i>Acacia mangium</i>	Acacia	Introducida
<i>Crupessus lusitánica</i>	Ciprés	Introducida

Nombre científico	Nombre común	Tipo especie
<i>Tabebuia rosea</i>	Roble	Autóctona
<i>Bombacopsis quinata</i>	Ceiba roja	Autóctona
<i>Cordia alliodora</i>	Nogal cafetero	Autóctona
<i>Ochroma pyramidale</i>	Balso	Autóctona
<i>Hevea brasiliensis</i>	Caucho	Autóctona
<i>Guadua angustifolia</i>	Guadua	Autóctona

**Parágrafo:** Los híbridos así como sus variedades, obtenidos de las especies introducidas, mencionadas en el artículo núm. 2 de la Resolución 474 de 2013, ya sean importados o aún producidos dentro del territorio nacional, serán igualmente considerados, para los efectos de otorgamiento del CIF como especies introducidas. En caso de tratarse de material vegetal importado, se debe cumplir con la normatividad vigente sobre la materia.

# Res. 497/97

# **Respecto al área y densidad**

**Mínimo 50 árboles/ha**

**Desde 1 hectárea en área**

# Respecto a la identificación

OFICINA DE REGISTRO DE INSTRUMENTOS PUBLICOS DE BOGOTÁ NOROCCIDENTAL  
**CERTIFICADO DE TRACCIÓN**  
**MATRÍCULA INMOBILIARIA**

Certificado generado con el Pdv No. 1818000086-6710057 N° de Matrícula/ FON: 20201684

Impreso el 9 de Diciembre de 2019 a las 02:05:01 PM

**ESTE CERTIFICADO REFLEJA LA SITUACIÓN JURÍDICA DEL INMUEBLE HASTA LA FECHA Y HORA DE SU EXPEDICIÓN**

Al tener valor de título de inscripción en la Oficina de Registro de Instrumentos Públicos, el presente documento tiene plena validez jurídica para los efectos de inscripción en el Registro Catastral y para el otorgamiento de créditos hipotecarios.

INFORMACIÓN REGISTRAL: MUN. BOGOTÁ NOROCCIDENTAL, MUNICIPIO BOGOTÁ NOROCCIDENTAL, VEREDA BOGOTÁ NOROCCIDENTAL, CANTONAMIENTO BOGOTÁ NOROCCIDENTAL, COORDINADAS CATASTRALES: 66-001-000003-0

ESTADO DEL FUND: **ACTIVO**

**DIRECCIÓN, CALLES Y LINDEROS**

El presente certificado tiene plena validez jurídica para los efectos de inscripción en el Registro Catastral y para el otorgamiento de créditos hipotecarios.

**DIRECCIÓN DEL INMUEBLE**

BOGOTÁ NOROCCIDENTAL, MUNICIPIO BOGOTÁ NOROCCIDENTAL, VEREDA BOGOTÁ NOROCCIDENTAL, CANTONAMIENTO BOGOTÁ NOROCCIDENTAL, COORDINADAS CATASTRALES: 66-001-000003-0

**MATRÍCULA ASERVA CON BASE EN LA(S) SIGUIENTE(S) (EN CASO DE TRACCIÓN) (CANTONAMIENTO)**

1987-38298

**ANOTACIÓN No. 001 Fecha: 2020-09-14 Redacción: 1987-38298**

Por la SECRETARÍA DE JUSTICIA Y DEL DERECHO de BOGOTÁ NOROCCIDENTAL, VALORES: \$ 1.000.000

**DIRECCIÓN DEL INMUEBLE**

BOGOTÁ NOROCCIDENTAL, MUNICIPIO BOGOTÁ NOROCCIDENTAL, VEREDA BOGOTÁ NOROCCIDENTAL, CANTONAMIENTO BOGOTÁ NOROCCIDENTAL, COORDINADAS CATASTRALES: 66-001-000003-0

**ANOTACIÓN No. 002 Fecha: 2020-09-14 Redacción: 1987-38298**

Por la SECRETARÍA DE JUSTICIA Y DEL DERECHO de BOGOTÁ NOROCCIDENTAL, VALORES: \$ 1.000.000

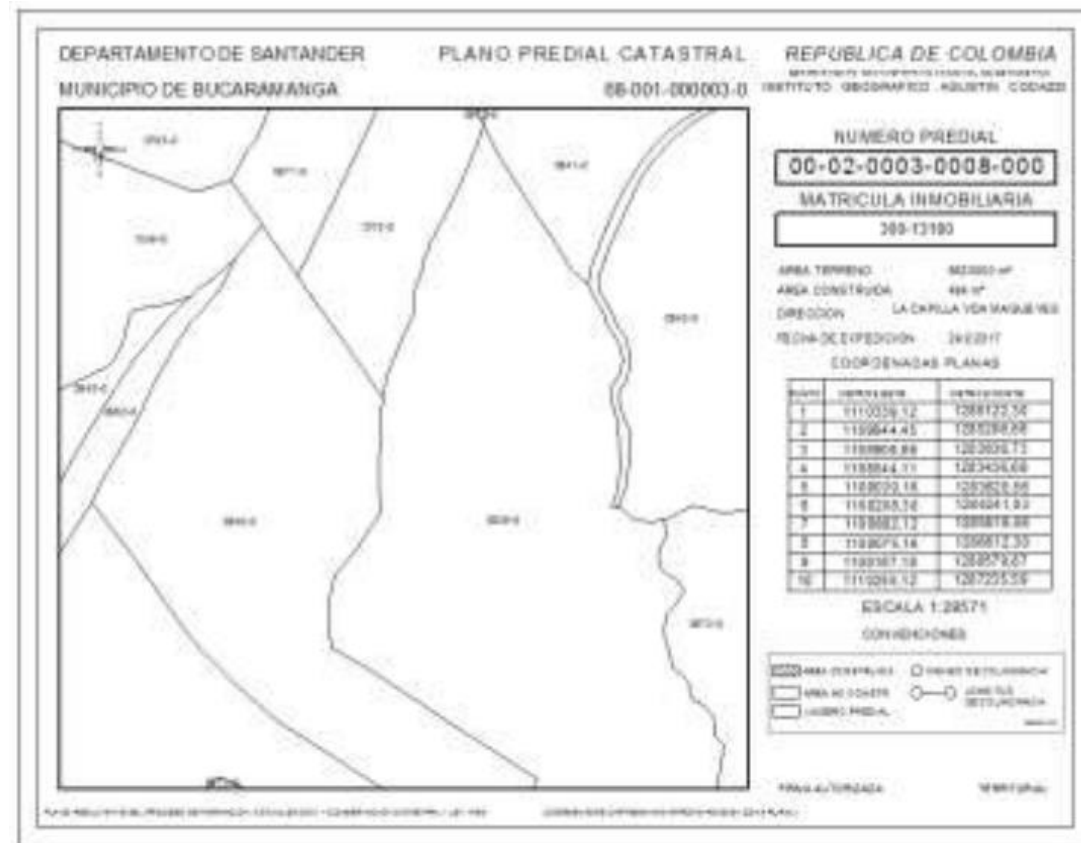

# Respecto a restricciones Ambientales y de uso

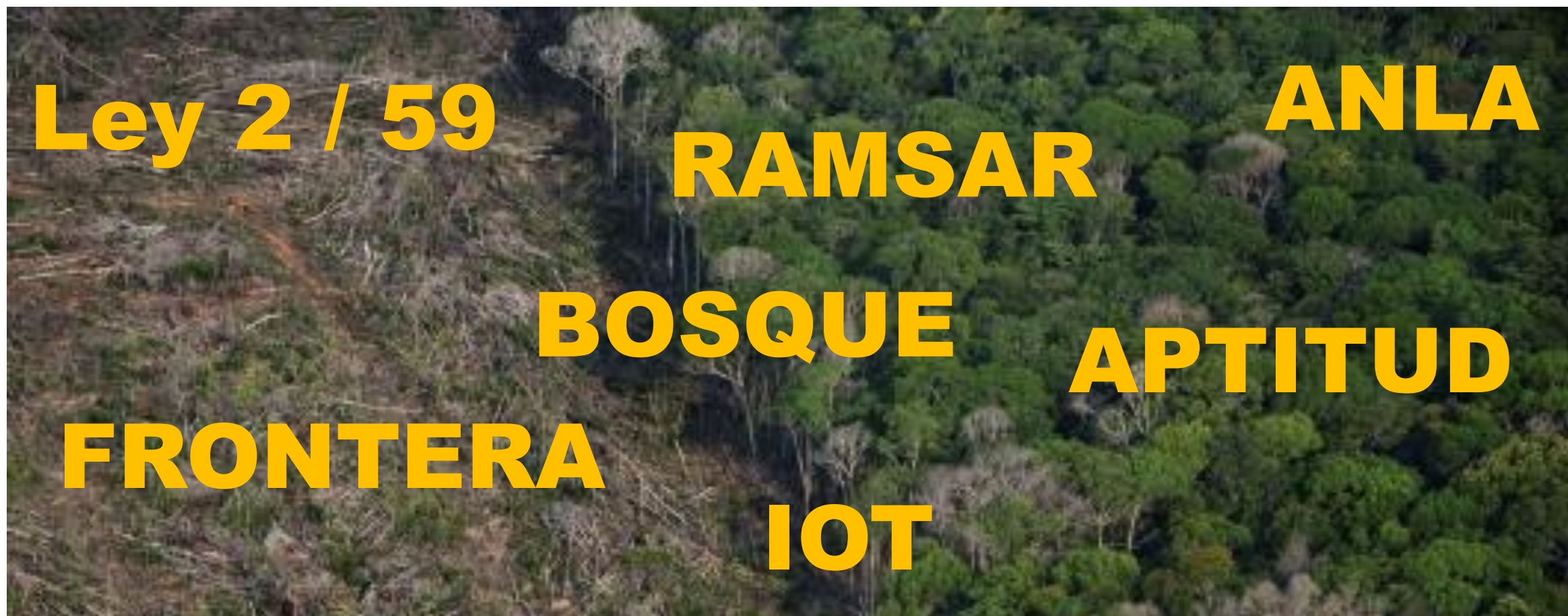

# Respecto a restricciones legales



## **Rechazo del proyecto**

**No cumplir TyC**

**No subsanar en 20 días**

**No atender solicitud**

**No superar las limitaciones**

**Por solicitud del interesado**



# Preguntas



# Operatividad del incentivo

Abril 2023



# Actores del proceso



MINISTERIO DE AGRICULTURA  
Y DESARROLLO RURAL



# Mecanismos de trabajo

[vuf.minagricultura.gov.co](http://vuf.minagricultura.gov.co)  
[finagro.com.co](http://finagro.com.co)



[cif@minagricultura.gov.co](mailto:cif@minagricultura.gov.co)  
[vuf@finagro.com.co](mailto:vuf@finagro.com.co)

# Proceso general

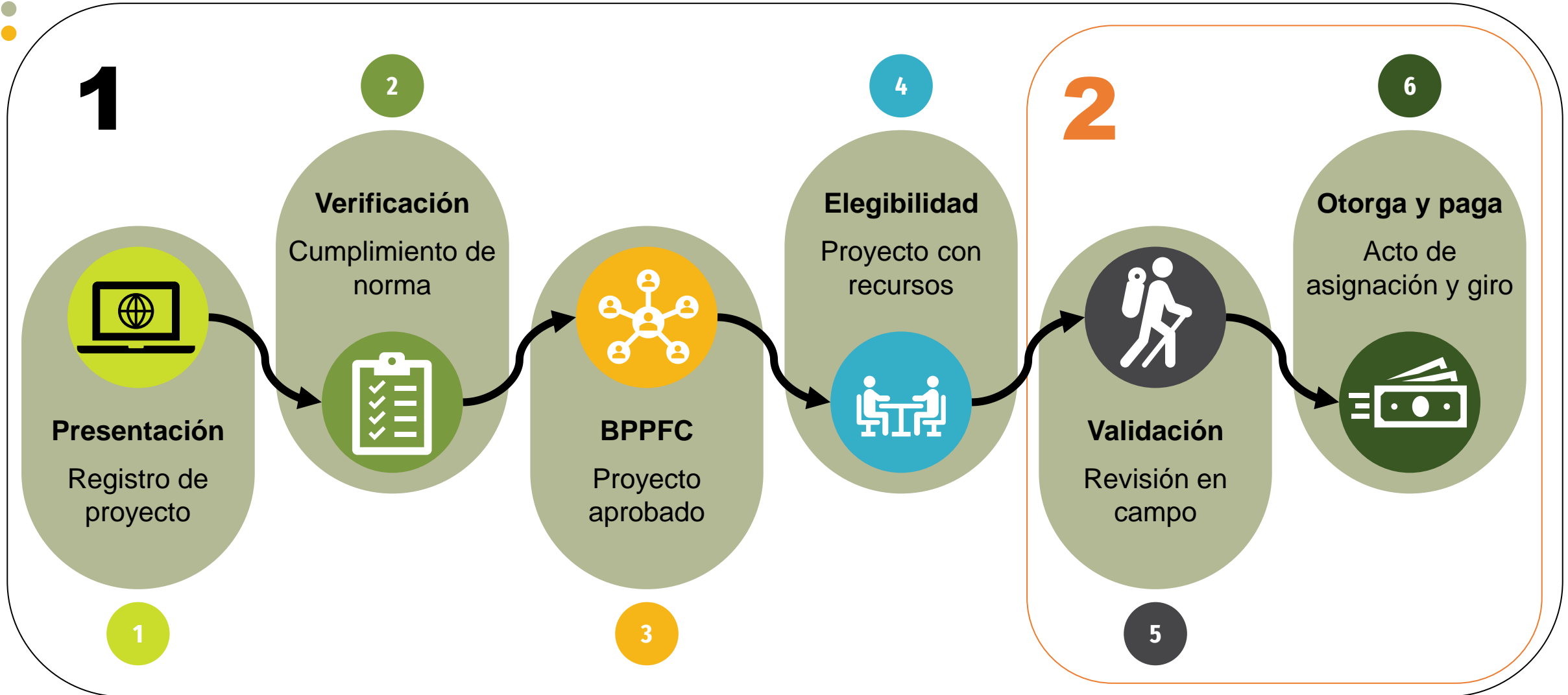

# Presentación



Jueves, 12 de Agosto de 2021 |



## AGENDA NACIONAL FORESTAL

Julio de 2020



[vuf.minagricultura.gov.co](http://vuf.minagricultura.gov.co)

# POSTULACIÓN VIRTUAL 24/7



[cif@minagricultura.gov.co](mailto:cif@minagricultura.gov.co)

# Revisión

[vuf@finagro.com.co](mailto:vuf@finagro.com.co)

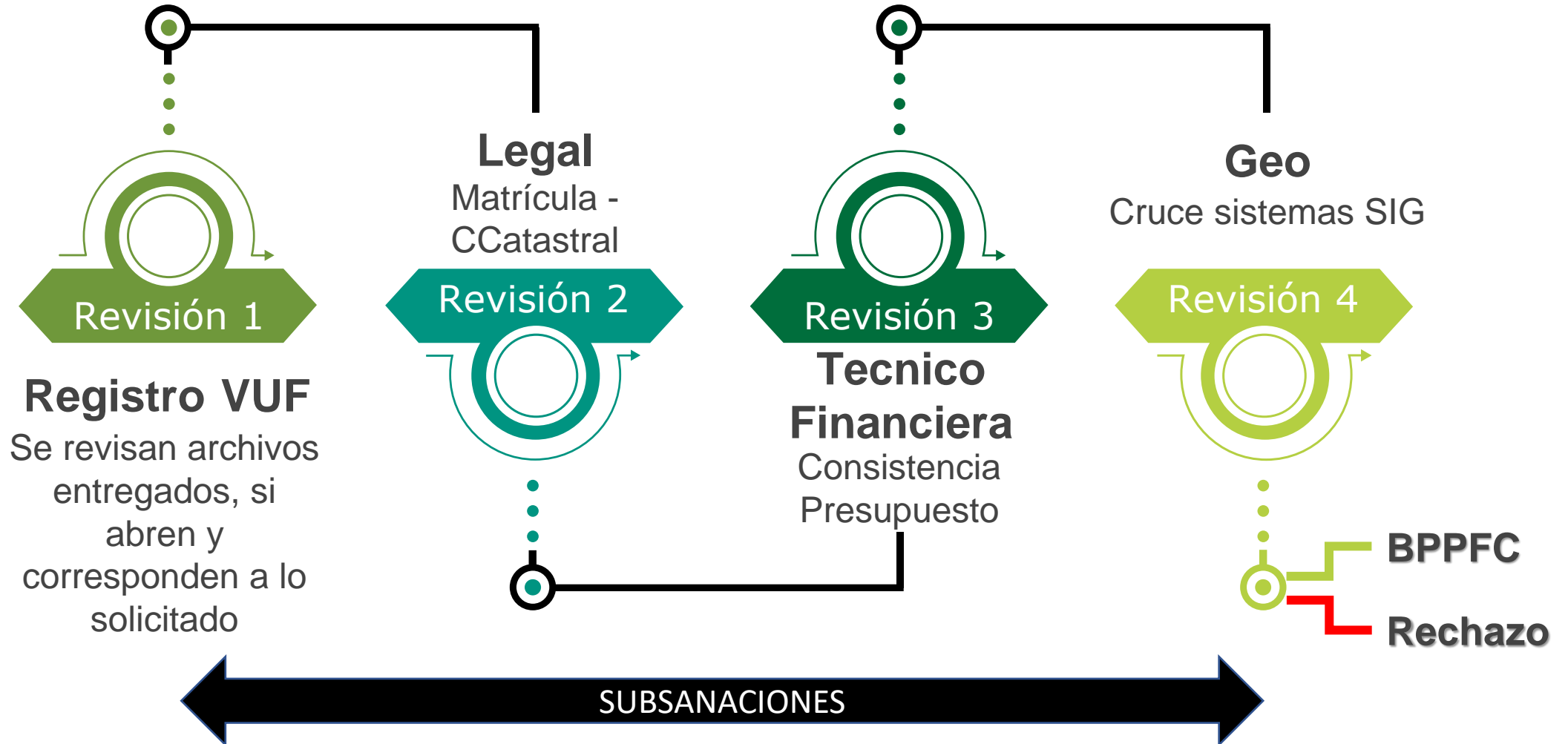

# Registro en BPPFC

Preparación



Establecer



[vuf@finagro.com.co](mailto:vuf@finagro.com.co)





# Elegibilidad





Bogotá, - D.C.

### NOTIFICACIÓN DE ELEGIBILIDAD

Por medio de la presente, FINAGRO como operador del CERTIFICADO DE INCENTIVO FORESTAL, delegado por el Ministerio de Agricultura y Desarrollo Rural mediante la Resolución 084 de 2020 se permite informar:

1. Que con corte al 19 de diciembre de 2022 a las 11:59 pm los siguientes proyectos se encontraban registrados en el **BANCO DE PROYECTOS DE PLANTACIONES FORESTALES COMERCIALES – BPPFC**, conforme las certificaciones expedidas por FINAGRO entre el 28 de septiembre y el 19 de diciembre de 2022.

CÓDIGO PROYECTO	DEPARTAMENTO	MUNICIPIO	ESPECIE	ÁREA PEMF	ÁREA BOSQUE
20220406_2331_01	ANTIOQUIA	ANGOSTURA	Pinus maximinoii	27,58	0
20220406_0852_01	ANTIOQUIA	ANGOSTURA	Multi especie	47,39	0
20220406_0852_02	ANTIOQUIA	ANGOSTURA	Pinus patula	6,45	0
20220525_8582_01	BOLÍVAR	SAN JUAN NEPOMUCENO	Tectona grandis	102,46	0
20220615_0453_01	META	PUERTO LÓPEZ	Acacia mangium	100	20
20220616_1081_01	VICHADA	LA PRIMAVERA	Pinus caribaea	525	58,4
20220624_2831_01	META	PUERTO LÓPEZ	Pinus caribaea	34,5	6,8
20220629_0147_01	MAGDALENA	SABANAS DE SAN ÁNGEL	Tectona grandis	90,1	0



MINISTERIO DE AGRICULTURA Y DESARROLLO RURAL

FINAGRO Carrera 13 Nº 28-17 Pisos 2, 3, 4 y 5  
PBX: 3203377 - Agrolínea 018000 912219  
Bogotá D.C. - Colombia  
[www.finagro.com.co](http://www.finagro.com.co)



## 1 año para establecer



[vuf@finagro.com.co](mailto:vuf@finagro.com.co)

# Verificación en campo



**Área plantación y bosque**

**Especie**

**Densidad**

# Otorgamiento del componente establecimiento

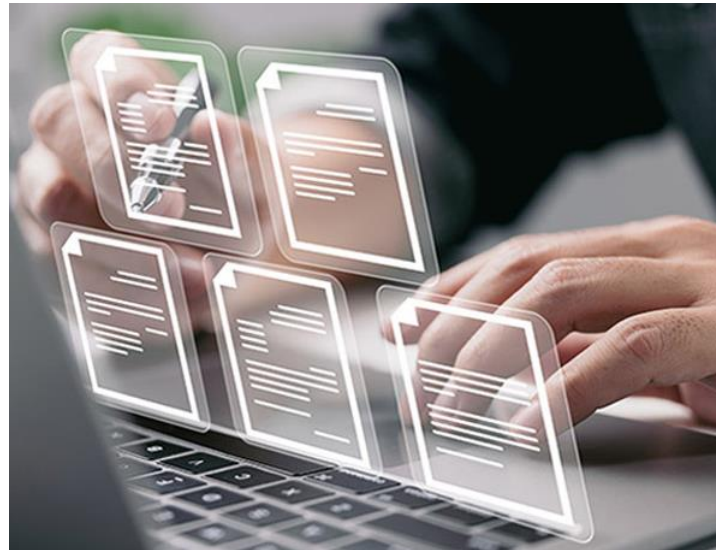

## Documentos



[vuf@finagro.com.co](mailto:vuf@finagro.com.co)

# Acto administrativo



ACTO ADMINISTRATIVO No. 01 DE 2021

POR MEDIO DEL CUAL EL FONDO PARA EL FINANCIAMIENTO DEL SECTOR AGROPECUARIO – FINAGRO, OTORGA 26 CERTIFICADOS DE INCENTIVO FORESTAL – CIF EN SU COMPONENTE DE ESTABLECIMIENTO.

EL FONDO PARA EL FINANCIAMIENTO DEL SECTOR AGROPECUARIO – FINAGRO, sociedad de economía mixta del orden nacional, del tipo de las anónimas, organizada como establecimiento de crédito vinculado al Ministerio de Agricultura y Desarrollo Rural – MADR;

**CONSIDERANDO:**

Que la Ley 139 de 1994, reglamentada inicialmente por el Decreto 1824 de 1994, modificado parcialmente por el Decreto 2448 de 2012, creó el Certificado de Incentivo Forestal CIF, como un reconocimiento del Estado a las externalidades positivas de la reforestación cuyo fin es promover la realización de inversiones directas en nuevas plantaciones forestales de carácter protector – productor.

Que el Decreto 130 de 2020 sustituyó el Título 1º de la parte 3ª del Libro 2 del Decreto 1071 de 2015, Decreto Único Reglamentario Sector Agropecuario, Pesquero y Desarrollo – Régimen Forestal y del incentivo forestal, modificando en su totalidad el Decreto 1824 de 1994 y eliminando el Decreto 2448 de 2012.

Que la Ley 139 de 1994 consagraba en el numeral 6º del artículo 5º, como condición para el otorgamiento del CIF, la "celebración de un contrato entre el beneficiario del Certificado de Incentivo Forestal y la entidad competente para la administración y manejo de los recursos naturales renovables y del medio ambiente (...) la cual podrá delegar total o parcialmente tales funciones en otras entidades públicas o privadas".

Que la Ley 1731 de 2014, dispuso en su artículo 19 que: "Para facilitar la administración financiera del Certificado de Incentivo Forestal extiéndase [sic] todos los efectos que las alusiones a la celebración de un contrato para el otorgamiento del Certificado de Incentivo Forestal (CIF), de que trata la Ley 139 de 1994, se refieran a un acto administrativo expedido por el Ministerio de Agricultura y Desarrollo Rural, o la entidad que este delegue".

Que el artículo 2.3.1.2.9. del Decreto 130 de 2020, dispone respecto al otorgamiento del incentivo en el componente de establecimiento, que: "El Ministerio de Agricultura

Y DEL SECTOR PESQUERO Y DEL INCENTIVO FORESTAL.

AGROPECUARIO – al del tipo de las sociedades de economía mixta del orden nacional, vinculado al Ministerio de

No. 01 DE 2021

EL FINANCIAMIENTO DEL SECTOR AGROPECUARIO Y 6 CERTIFICADOS DE INCENTIVO FORESTAL ESTABLECIMIENTO.

EL SECTOR AGROPECUARIO – el orden nacional del tipo de las sociedades de economía mixta del orden nacional, vinculado al Ministerio de

**IDO:**

mente por el Decreto 1824 de 1994, modificado parcialmente por el Decreto 2448 de 2012, creó el Certificado de Incentivo Forestal CIF, como un reconocimiento del Estado a las externalidades positivas de la reforestación cuyo fin es promover la realización de inversiones directas en nuevas plantaciones forestales de carácter protector – productor.

Que el Decreto 130 de 2020 sustituyó el Título 1º de la parte 3ª del Libro 2 del Decreto 1071 de 2015, Decreto Único Reglamentario Sector Agropecuario, Pesquero y Desarrollo – Régimen Forestal y del incentivo forestal, modificando en su totalidad el Decreto 1824 de 1994 y eliminando el Decreto 2448 de 2012.

Que la Ley 139 de 1994 consagraba en el numeral 6º del artículo 5º, como condición para el otorgamiento del CIF, la "celebración de un contrato entre el beneficiario del Certificado de Incentivo Forestal y la entidad competente para la administración y manejo de los recursos naturales renovables y del medio ambiente (...) la cual podrá delegar total o parcialmente tales funciones en otras entidades públicas o privadas".

Que la Ley 1731 de 2014, dispuso en su artículo 19 que: "Para facilitar la administración financiera del Certificado de Incentivo Forestal extiéndase [sic] todos los efectos que las alusiones a la celebración de un contrato para el otorgamiento del Certificado de Incentivo Forestal (CIF), de que trata la Ley 139 de 1994, se refieran a un acto administrativo expedido por el Ministerio de Agricultura y Desarrollo Rural, o la entidad que este delegue".

Que el artículo 2.3.1.2.9. del Decreto 130 de 2020, dispone respecto al otorgamiento del incentivo en el componente de establecimiento, que: "El Ministerio de Agricultura



## Pago a cuenta o a deuda



# Verificación mantenimientos



**GeoCIF**

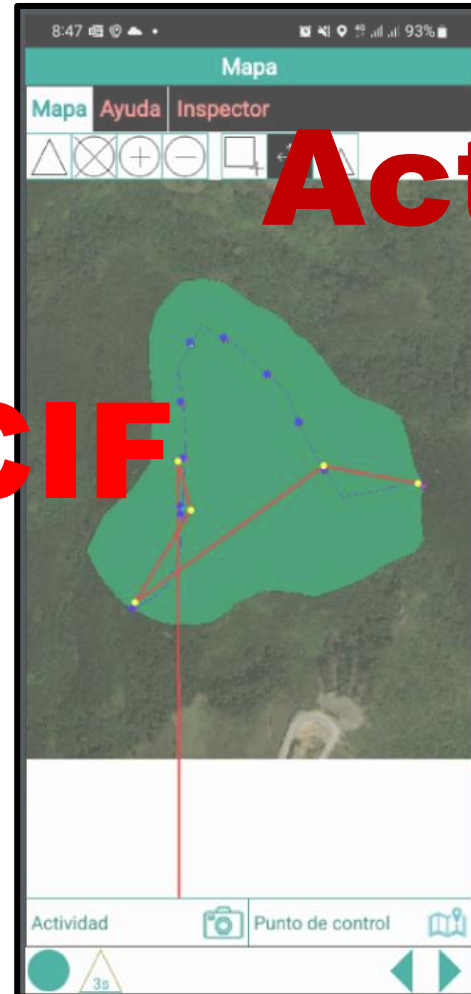

**Actividades PEMF**

**Áreas**

**Novedades**



[vuf@finagro.com.co](mailto:vuf@finagro.com.co)

# Verificación en campo mantenimiento 4

Área plantación y  
bosque



Consistencia reportes

# Otorgamiento del componente mantenimientos

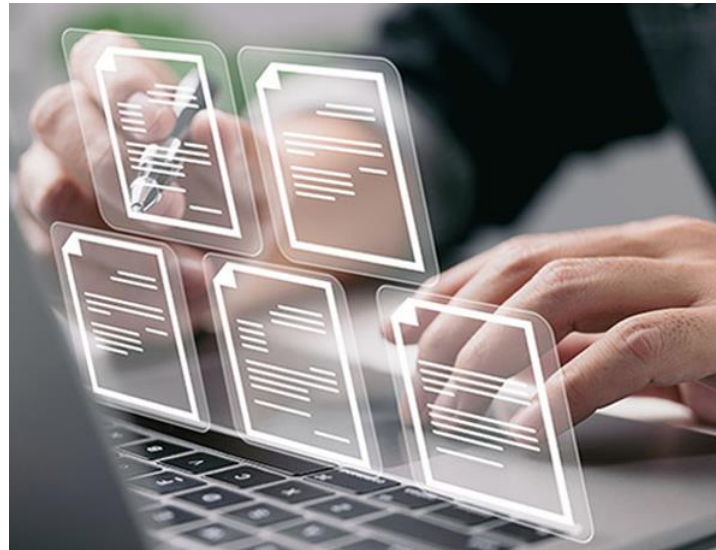

## Documentos



[vuf@finagro.com.co](mailto:vuf@finagro.com.co)

# Acto administrativo



ACTO ADMINISTRATIVO No. 01 DE 2021

POR MEDIO DEL CUAL EL FONDO PARA EL FINANCIAMIENTO DEL SECTOR AGROPECUARIO – FINAGRO, OTORGA 26 CERTIFICADOS DE INCENTIVO FORESTAL – CIF EN SU COMPONENTE DE ESTABLECIMIENTO.

EL FONDO PARA EL FINANCIAMIENTO DEL SECTOR AGROPECUARIO – FINAGRO, sociedad de economía mixta del orden nacional, del tipo de las anónimas, organizada como establecimiento de crédito vinculado al Ministerio de Agricultura y Desarrollo Rural – MADR;

**CONSIDERANDO:**

Que la Ley 139 de 1994, reglamentada inicialmente por el Decreto 1824 de 1994, modificado parcialmente por el Decreto 2448 de 2012, creó el Certificado de Incentivo Forestal CIF, como un reconocimiento del Estado a las externalidades positivas de la reforestación cuyo fin es promover la realización de inversiones directas en nuevas plantaciones forestales de carácter protector – productor.

Que el Decreto 130 de 2020 sustituyó el Título 1º de la parte 3ª del Libro 2 del Decreto 1071 de 2015, Decreto Único Reglamentario Sector Agropecuario, Pesquero y Desarrollo – Régimen Forestal y del incentivo forestal, modificando en su totalidad el Decreto 1824 de 1994 y eliminando el Decreto 2448 de 2012.

Que la Ley 139 de 1994 consagraba en el numeral 6º del artículo 5º, como condición para el otorgamiento del CIF, la "celebración de un contrato entre el beneficiario del Certificado de Incentivo Forestal y la entidad competente para la administración y manejo de los recursos naturales renovables y del medio ambiente (...) la cual podrá delegar total o parcialmente tales funciones en otras entidades públicas o privadas".

Que la Ley 1731 de 2014, dispuso en su artículo 19 que: "Para facilitar la administración financiera del Certificado de Incentivo Forestal extiéndase [sic] todos los efectos que las alusiones a la celebración de un contrato para el otorgamiento del Certificado de Incentivo Forestal (CIF), de que trata la Ley 139 de 1994, se refieran a un acto administrativo expedido por el Ministerio de Agricultura y Desarrollo Rural, o la entidad que este delegue".

Que el artículo 2.3.1.2.9. del Decreto 130 de 2020, dispone respecto al otorgamiento del incentivo en el componente de establecimiento, que: "El Ministerio de Agricultura

21

ENTO DEL SECTOR 35 DE INCENTIVO INTO.

AGROPECUARIO – al del tipo de las ado al Ministerio de

01 DE 2021

EL FINANCIAMIENTO DEL SECTOR 6 CERTIFICADOS DE INCENTIVO ESTABLECIMIENTO.

EL SECTOR AGROPECUARIO – el orden nacional del tipo de las de crédito vinculado al Ministerio de

IDO:

mente por el Decreto 1824 de 1994, 18 de 2012, creó el Certificado de nito del Establecimiento a las externalidades mover la realización de inversiones carácter protector – productor.

lo 1º de la parte 3ª del Libro 2 del tario Sector Agropecuario, Pesquero forestal, modificando en su totalidad to 2448 de 2012.

enal 6º del artículo 5º, como condición e un contrato entre el beneficiario del competente para la administración y del medio ambiente (... ) la cual podrá otras entidades públicas o privadas".

artículo 19 que: "Para facilitar la entivo Forestal extiéndase [sic] todos de un contrato para el otorgamiento e que trata la Ley 139 de 1994, se por el Ministerio de Agricultura y s".

20, dispone respecto al otorgamiento nto, que: "El Ministerio de Agricultura



## Pago a cuenta o a deuda

Fondo para el Financiamiento del Sector Agropecuario  
**FINAGRO** Carrera 139 # 28-17 Piso 2, 3, 4 y 5  
 P.O. Box 30337 Bogotá - Colombia [www.finagro.com.co](http://www.finagro.com.co)

**Pérdida del incentivo**

**Pérdida plantación**

**Pérdida de la propiedad**

**Actividades ilegales**

**No reporte mantenimientos**

---

# Preguntas





# Información útil y preguntas

Abril 2023



# Quiénes somos



**CARLOS BETANCUR**  
Director  
cbetancur@finagro.com.co



**ALEJANDRA CASTRILLÓN**  
Forestal – SIG  
jacastrillon@finagro.com.co



**ENGELBERTO CAÑAVERA**  
Líder CIF  
ecanavera@finagro.com.co



**BELKY ALFONSO**  
Financiera  
bcastaneda@finagro.com.co



**DANIEL RONCANCIO**  
Forestal Líder  
droncancio@finagro.com.co



**LUIS FRANCISCO VEGA**  
Sistemas  
lvega@finagro.com.co



**WILLIAM DIAZ**  
Comunicaciones  
wdiaz@finagro.com.co

# Para mayor conocimiento



## Generales

## Detalle para presentación

## GeoCIF



**Próximamente...**

**T y C      Visor Geo para el CIF**

**Cartilla forestal**

**CIF fuente de pago**

**Red de comunicación**

**Marcos de referencia**

---

# Preguntas



# El desarrollo del *campo* colombiano tiene nombre, **FINAGRO**



Escanea el código QR para descargar **FINAGRO App** y lleva toda la información del agro en tus manos.

GET IT ON Google Play

Download on the App Store



MINISTERIO DE AGRICULTURA Y DESARROLLO RURAL